9H.204 | powierzchnia: 58,28 (56,97) m²

piętro I | 3 pokoje | balkon 4,44 m²

ZESPÓŁ SIEDMIU BUDYKÓW MIESZKALNYCH
ZIELONE ZAMIENIE 6

ORIENTACJA

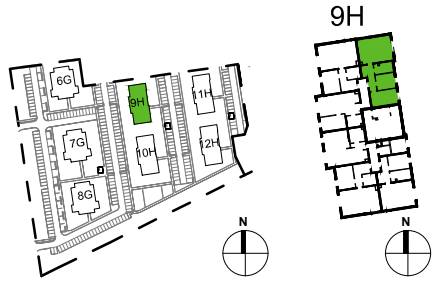

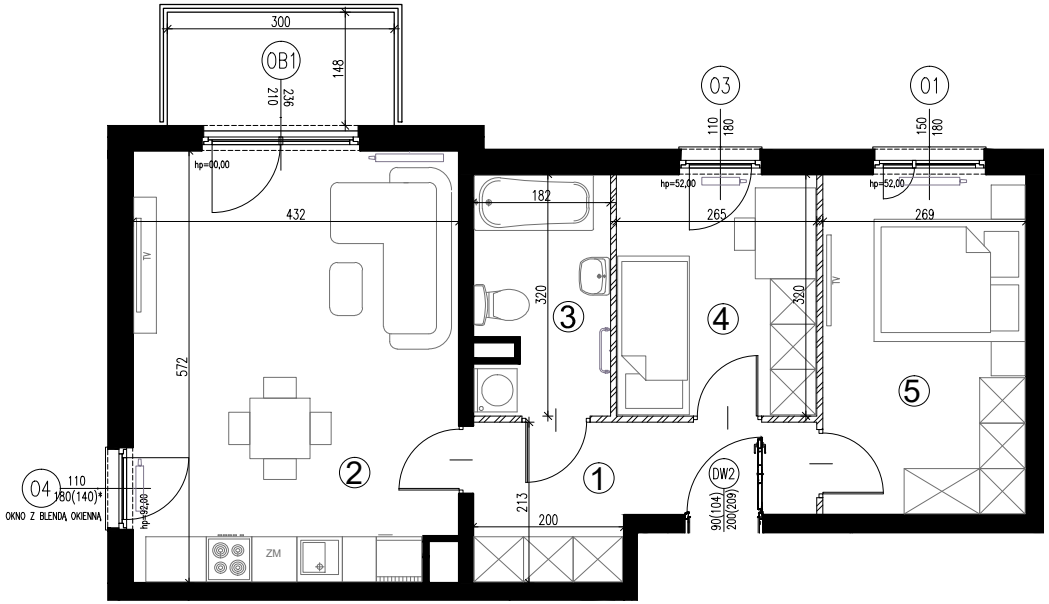

ŚCIANY DZIAŁOWE
ŚCIANY NIEROZBIERALNE

0 1 2 5 (m)

N

POWIERZCHNIA ZE ŚCIANAMI DZIAŁOWYMI

Nr	NAZWA	POW.(m²)
1	PRZEDPOKÓJ	7.51
2	POKÓJ Z ANEKSEM	24.11
3	ŁAZIENKA	5.70
4	POKÓJ	8.80
5	POKÓJ	12.16
	SUMA	58.28
	BALKON	4.44

POWIERZCHNIA Z WYŁĄCZENIEM ŚCIAN DZIAŁOWYCH

Nr	NAZWA	POW.(m²)
1	PRZEDPOKÓJ	7.20
2	POKÓJ Z ANEKSEM	24.11
3	ŁAZIENKA	5.43
4	POKÓJ	8.31
5	POKÓJ	11.92
	SUMA	56.97
	BALKON	4.44

UWAGI:
* OKNO Z BLENDĄ OKIENNĄ
WYMIAR PODANY W NAWIASIE DOTYCZY WYSOKOŚCI W ŚWIETLE MURU OD STRONY WEWNĘTRZNEJ
-Powierzchnie pomieszczeń podano z uwzględnieniem grubości tynków, zgodnie z normą PN-ISO 9836
-Powierzchnie oraz wymiary mogą ulec niewielkim zmianom w trakcie realizacji obiektu.

INWESTOR:
ZIELONE ZAMIENIE SP. Z O.O
ul. Żaryna 2B, 02-593 Warszawa

DEWELOPER:
WHITE STONE DEVELOPMENT SP. Z O.O
ul. Żaryna 2B, 02-593 Warszawa

PROJEKTANT:
CITY architekci SP. Z O.O SP. K
ul. Lekarska 8, 00-610 Warszawa
ul. Piotra Skargi 15/1, 71-422 Szczecin